NOTA DE TRANSFERENCIA (COSTA CASTRO)

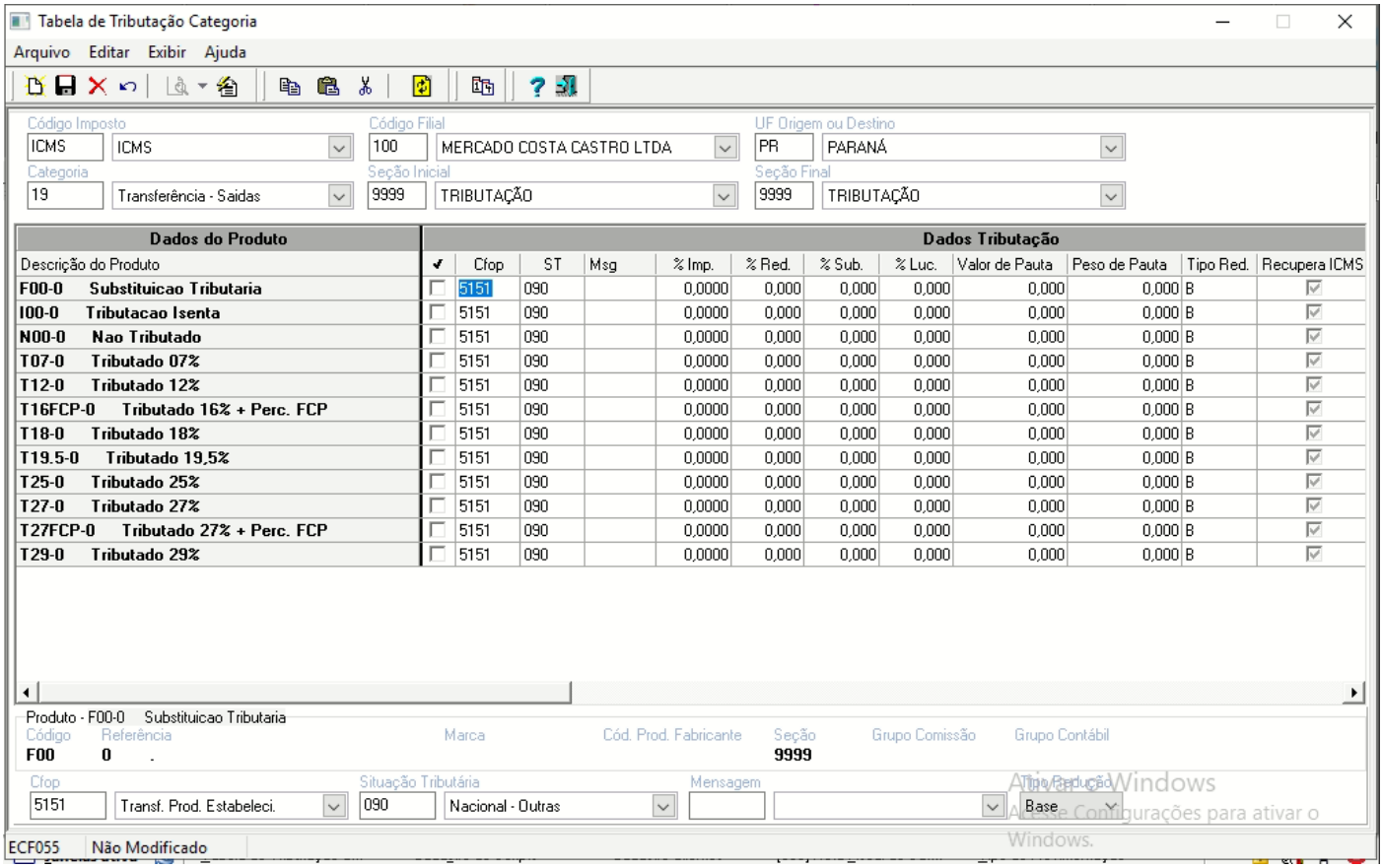

Tabela de Tributação Categoria

Arquivo Editar Exibir Ajuda

Código Imposto: ICMS — ICMS
Código Filial: 100 — MERCADO COSTA CASTRO LTDA
UF Origem ou Destino: PR — PARANÁ
Categoria: 19 — Transferência - Saidas
Seção Inicial: 9999 — TRIBUTAÇÃO
Seção Final: 9999 — TRIBUTAÇÃO

Dados do Produto	Dados Tributação										
Descrição do Produto	Cfop	ST	Msg	% Imp.	% Red.	% Sub.	% Luc.	Valor de Pauta	Peso de Pauta	Tipo Red.	Recupera ICMS
F00-0 Substituicao Tributaria	5151	090		0,0000	0,000	0,000	0,000	0,000	0,000	B	☑
I00-0 Tributacao Isenta	5151	090		0,0000	0,000	0,000	0,000	0,000	0,000	B	☑
N00-0 Nao Tributado	5151	090		0,0000	0,000	0,000	0,000	0,000	0,000	B	☑
T07-0 Tributado 07%	5151	090		0,0000	0,000	0,000	0,000	0,000	0,000	B	☑
T12-0 Tributado 12%	5151	090		0,0000	0,000	0,000	0,000	0,000	0,000	B	☑
T16FCP-0 Tributado 16% + Perc. FCP	5151	090		0,0000	0,000	0,000	0,000	0,000	0,000	B	☑
T18-0 Tributado 18%	5151	090		0,0000	0,000	0,000	0,000	0,000	0,000	B	☑
T19.5-0 Tributado 19,5%	5151	090		0,0000	0,000	0,000	0,000	0,000	0,000	B	☑
T25-0 Tributado 25%	5151	090		0,0000	0,000	0,000	0,000	0,000	0,000	B	☑
T27-0 Tributado 27%	5151	090		0,0000	0,000	0,000	0,000	0,000	0,000	B	☑
T27FCP-0 Tributado 27% + Perc. FCP	5151	090		0,0000	0,000	0,000	0,000	0,000	0,000	B	☑
T29-0 Tributado 29%	5151	090		0,0000	0,000	0,000	0,000	0,000	0,000	B	☑

Produto - F00-0 Substituicao Tributaria

Código: F00 — Referência: 0 . — Marca: — Cód. Prod. Fabricante: — Seção: 9999 — Grupo Comissão: — Grupo Contábil:

Cfop: 5151 — Transf. Prod. Estabeleci.
Situação Tributária: 090 — Nacional - Outras
Mensagem:
Tipo Redução: Base

ECF055 Não Modificado

No tipo de movimento 569 (Nota Fiscal de Saída Eletrônica – Transferência)

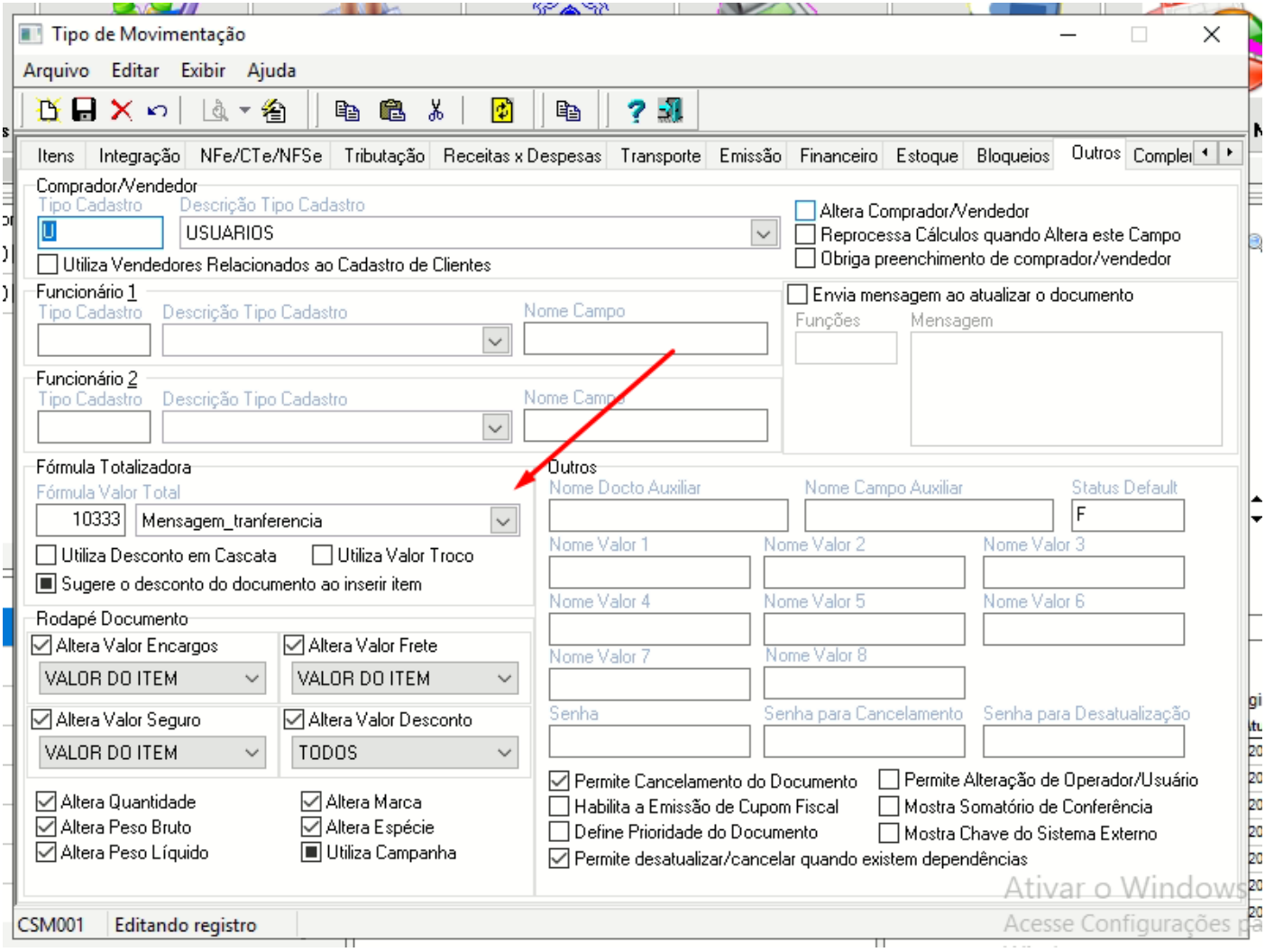

Cadastro de Scripts

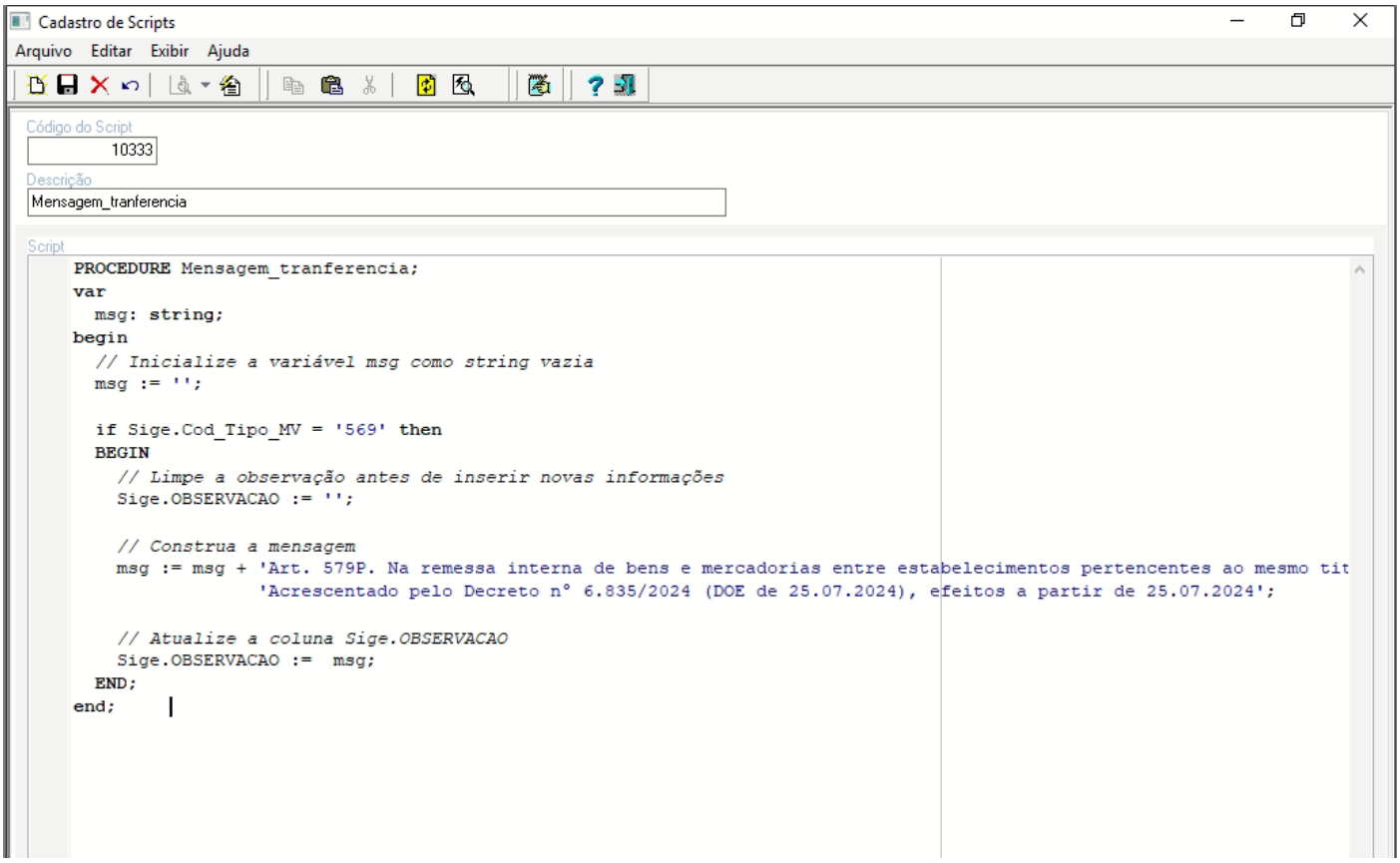

Mensagem_tranferencia

```
PROCEDURE Mensagem_tranferencia;
var
  msg: string;
begin
  // Inicialize a variável msg como string vazia
  msg := '';

  if Sige.Cod_Tipo_MV = '569' then
  BEGIN
    // Limpe a observação antes de inserir novas informações
    Sige.OBSERVACAO := '';

    // Construa a mensagem
    msg := msg + 'Art. 579P. Na remessa interna de bens e mercadorias entre estabelecimentos pertencentes ao mesmo titular, a transferência do crédito do ICMS será opcional. ' + sLineBreak +
                'Acrescentado pelo Decreto n° 6.835/2024 (DOE de 25.07.2024), efeitos a partir de 25.07.2024';

    // Atualize a coluna Sige.OBSERVACAO
    Sige.OBSERVACAO :=  msg;
  END;
end;
```